

Willkommen im WebSitePanel

Bei Einloggen in das Website-Panel sieht man den „Kontenstart“ (Bild 4).

Kontenstart

Jeder Verwaltungszugang meldet sich wie im Bild angezeigt. In den folgenden Screenshots wird der äußere Rand weggeschnitten und nur mehr der eigentliche Inhalt im inneren abgerundeten Rahmen gezeigt.

Mein Konto

Rechts oben unter „Mein Konto“ kann man die Zugangsdaten einsehen:

Sollte die *Oberflächensprache* auf „English“ eingestellt sein, kann man sie unter „Anzeigevoreinstellungen“ ändern (Bild 5).

Die *Kontaktinformationen* werden im Bild ausgeblendet. Sie sind auch weitgehend leer, weil die Mitgliederdaten im System *Billing* administriert werden und die Verbindung zum WebSitePanel nur auf Grund von *Benutzername/Kennwort* erfolgt.

ACHTUNG: Wenn das *Kennwort* hier geändert wird, dann ist keine automatische Anmeldung (One-Klick-Anmeldung aus *billing.clubcomputer.at*) mehr möglich.

Berichte -> Plattenplatzbericht

Der *Plattenplatzbericht* zeigt den benutzten Plattenplatz an.

Berichte -> Bandbreitenbericht

Der *Bandbreitenbericht* zeigt das beförderte Datenvolumen pro Monat an.

Kontenstart

Der *Kontenstart* zeigt neben den eigentlichen Verwaltungsprogrammen („Plätze“) auch noch die Menüpunkte „Peers“, „Laufende Vorgänge“ und „Auditprotokoll“.

Peers

Hier kann ein Benutzer einen weiteren Zugang, bestehend aus *Benutzername/Kennwort* definieren. Dieser weitere User kann dann diese Website mit denselben Rechten bearbeiten.

Kontenstart -> Plätze

Ein kostenloser Webspaces präsentiert sich so:

Der Menüpunkt „Plätze“ zeigt nur das soeben verwaltete Hostingpaket, im Beispiel „CC|Web Club Free“ (Bild 6). Klickt man es an, sieht man die Speicherbelegungen:

Mit „Alle Kontingente anzeigen“ bekommt man einen genaueren Überblick über die verbrauchten Ressourcen.

Interessant ist in diesem Punkt „Plätze“ aber der Eigenschaftsbereich auf der rechten Seite. Hier gibt es den Menüpunkt „Platzzusammenfassung anzeigen“. Dort erhält man eine genaue Darstellung aller Ressourcen. Es werden Fragen beantwortet wie: Wie heißt der physikalische Pfad zu den Dateien? Wie heißen Mailserver, Ftp-Server, Datenbankserver? Vor allem sieht man auch alle selbst angelegten Elemente wie Ftp- oder Mail-Account auf einen Blick.

Sicherung – Wiederherstellen

Ein nicht unwesentlicher Punkt ist die Möglichkeit, das gesamte Web inklusive wesentlicher Einstellungen in einer Datei sichern zu können.

Die entstehende Datei `SpaceBackup-CC_Web_Club_Free-06032014.wspak` sollte man downloaden. Bei Bedarf kann man mit dieser Datei das ganze Web wiederherstellen (Bild 8).



Bild 4: WebSitePanel „Kontenstart“



Bild 5: Kontoeinstellungen

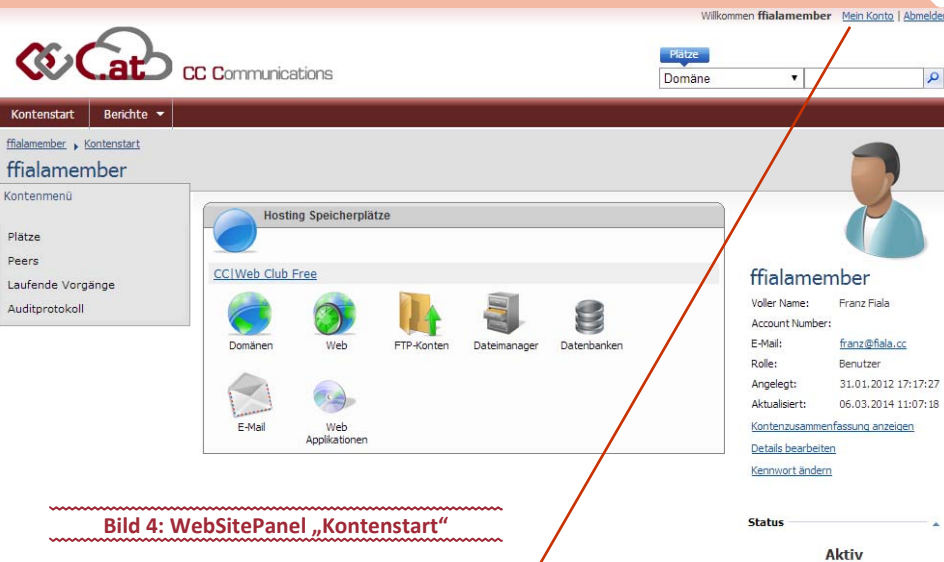

Bild 6: Plätze

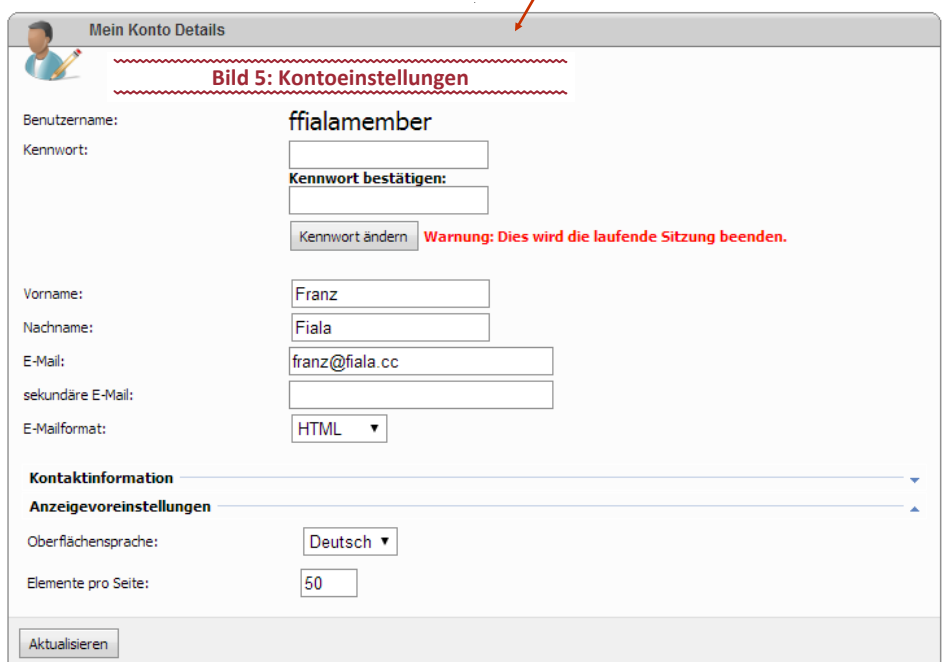
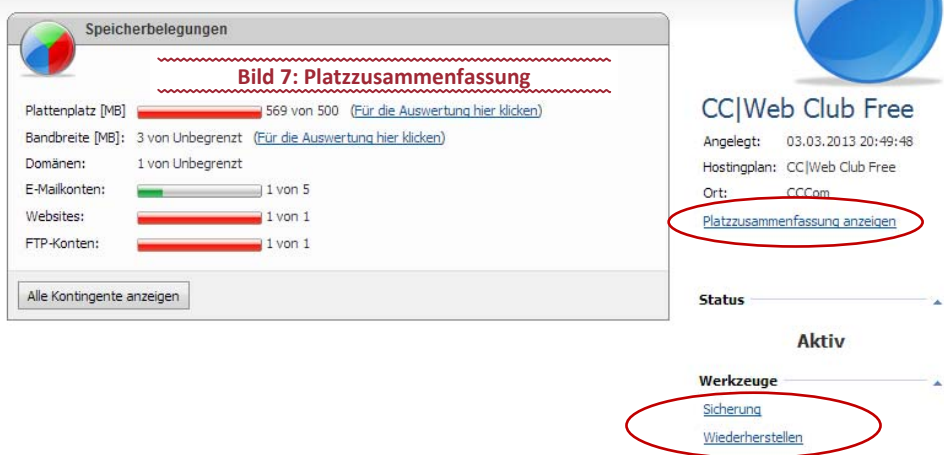

Bild 7: Platzzusammenfassung